

## CARTIERE VANNUCCI

Via Vannucci, 16 (MM Porta Romana)

Uff: 02/87391941- 02/58431058

EMAIL: [info@cartierevannucci.com](mailto:info@cartierevannucci.com) - [info@locationeventimilano.com](mailto:info@locationeventimilano.com)

Anna Rebecca Mascolo 347/9735750 – Emiliano Pilone 348/9317190

*Disponibili, previo appuntamento, tutti i giorni dalle 9 alle 20*







Cartiere Vannucci è uno spazio di circa 650 mq articolati in più sale di dimensioni differenti, collegate e al contempo indipendenti, utilizzabili congiuntamente e separatamente. Ideale per ogni tipo di evento: iniziative culturali, convegni, sfilate, mostre e servizi fotografici.





## CAPIENZA SALE

SALA	POSTI IN PIEDI		POSTI SEDUTI	
			Platea	Tondi
DAYLIGHT 24,06 mt x 7,80 mt	350		240	200
DAYLIGHT 20	50		40	25
QUADRA 7,80mt x 8,20 mt	100		50	50
ARCHI 5.60 mt x 11 mt	80		30	40/60
LUNGA 4,80mt x15,60 mt	150		100	70
GIRAVOLTE	50		50	30
<b>TOTALE</b>	<b>780</b>		<b>510</b>	<b>415/435</b>



Il Cartiere Vannucci è virtualmente suddiviso in due aree:

**HAPPENING CENTRE**, composto da:

## Sala Daylight

Misure: 24,06 mt x 7,80 mt

Splendido loft di oltre 200 mq, alto 4,50/5,50 metri con lucernario centrale, oscurabile con tende telecomandate e maxischermo motorizzato per le proiezioni (5mt x 4mt)

La zona regia, in cui confluiscono le tecnologie del centro, si trova al primo piano e attraverso un'ampia finestra domina e controlla la sala sottostante.



## Galleria daylight 20

Situata al primo piano e direttamente collegata alla sala daylight. È lo spazio più luminoso del centro con un lucernario trasparente lungo 20 metri. Ideale per piccole esposizioni di opere e oggetti



## Saletta Jolly

È una sala multiuso collegata alla sala Daylight, e può assolvere a diverse funzioni: saletta relatori, backstage, sala trucco, camerino, reception, ufficio stampa.

**BUSINESS CENTRE**, composto da 4 sale, ognuna con una particolarità che le rende uniche.

## Sala Lunga

4,80mt x15,60 mt

Dalla forma rettangolare regolare e impreziosita da tre voltini illuminati, è la sala ideale per conferenze e incontri, meeting, convegni e presentazioni con oltre 30 partecipanti fino ad una capienza massima di 90 persone sedute a platea; è dotata di maxischermo motorizzato (4mt x 3 mt) per eventuali proiezioni



## Sala degli Archi

Caratterizzata da tre archi suggestivi molto allungati e da un allestimento soft, è lo spazio in cui accogliere gli ospiti – che saranno poi in conferenza nell'attigua sala lunga – e allestire cocktail, coffee break e buffet lunch





## Sala Quadra

7,80mt x 8,20 mt

Caratterizzata dalla forma quadrata, è il luogo più indicato per cocktail, coffee break e buffet lunch quando gli ospiti del Business Centre sono particolarmente numerosi. Spesso viene utilizzata congiuntamente all'Happening Centre



## Sala Giravolte

Con volte in mattoni a vista, ospita mostre di dimensioni contenute

# PLANIMETRIA CARTIERE VANNUCCI

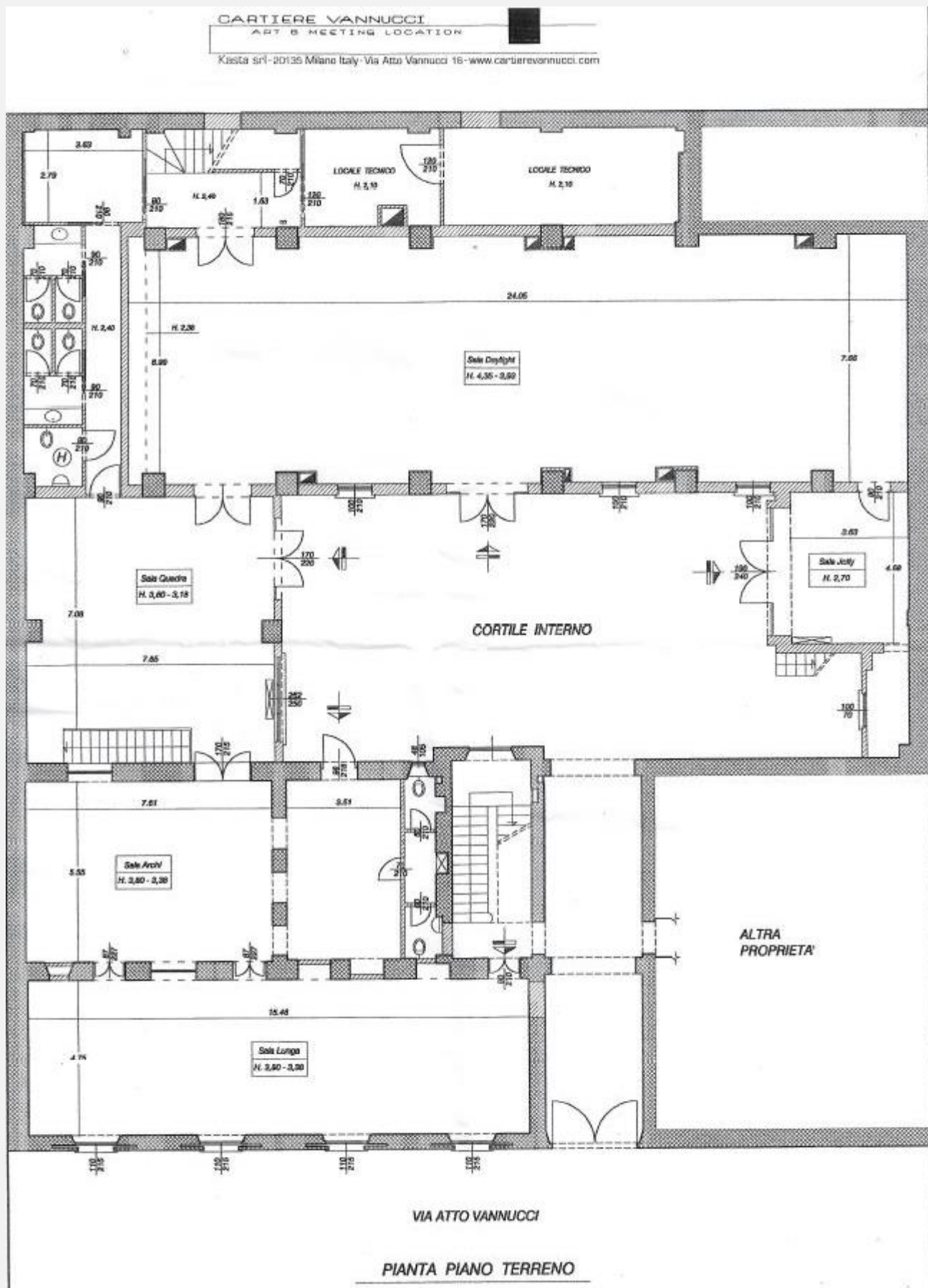



## ALCUNI NOSTRI CLIENTI

**Automotive:** Bmw, Minicooper, Saab



**Moda:** Paul Smith, Missoni, Ralph Lauren, Nina Ricci, L'altra Moda, Musso, Diesel..



# Location Eventi Milano





**Beauty:** Guerlain, Lancome



Oltre ad aziende come Benetton, Bravo solution, Bticino, Champion, Goretez, Internorm, Philips, Ras, Siemens, Sper, Starwars, Tupperware, Goldman Sachs, Swarovski, Thomson, Thun, LG, Palazzetti, Venture..

## COSTI AFFITTO CARTIERE VANNUCCI

**Giornata evento: dalle ore 9 alle ore 21**

(le ore di extra time vengono conteggiate €200 + iva all'ora fino alle ore 24, oltre le ore 24 il costo è di €300 + iva all'ora)

<b>Intera location</b>	€ 4.500 + iva al giorno
<b>Sala daylight</b>	€ 2.500 + iva al giorno
<b>Sala daylight + sala quadra + sala daylight 20</b>	€ 3.000 + iva al giorno
<b>Sala daylight + sala quadra + sala Archi</b>	€ 3.500€+ iva al giorno
<b>Sala daylight +sala quadra + sala Archi+ sala lunga</b>	€ 4.000+ iva al giorno
<b>Sala lunga + sala archi (con ingresso indipendente)</b>	€ 1.500+ iva al giorno
<b>Sala lunga + sala archi + sala quadra</b>	€2.000+ iva al giorno

*Eventuali giornate di allestimento o disallestimento sono da calcolarsi al 50%.*

*Durante il salone del Mobile, durata minimo affitto 5 gg*

*Per periodi lunghi, facciamo preventivi su misura.*

*Pagamento 50% alla sottoscrizione del contratto, 50% 48 h prima dell'evento*

### ALLESTIMENTI INCLUSI:

- Zona guardaroba allestita con n° 5 stender
- n° 4 tavoli Kartell (2 color bianco, 2 color nero) dal design particolarmente "morbido" con angoli stondati; ogni tavolo può ospitare comodamente 3/4 relatori
- n° 2 tavoli con piano in cristallo rosso molto elegante dalla forma quadrata (120x120 cm); ideali per l'accredito ospiti
- n° 1 tavolino con piano in cristallo rosso dalla forma quadrata (80x 80 cm.); ideale come piano d'appoggio
- n° 110 sedie "fantastic plastic elastic" di Ron Arad di colore rosso
- n° 110 sedie color grigio di Philippe Stark
- n° 2 divani, da 3 posti ognuno, in pelle bianca
- n°1 divano marrone scuro da 3 posti
- n° 2 pouff in pelle color marrone scuro
- n° 2 tavoli bianchi bassi dalla forma quadrata (120x120 cm.); utilizzabili come appoggio per i divani in pelle
- n° 2 panche in legno e alluminio
- n° 2 panche in alluminio color panna
- n° 5 stand ad uso guardaroba

## **IMPIANTI TECNICI PRESENTI:**

- Impianto di illuminazione a soffitto (faretti alogeni direzionabili)
- Impianto di illuminazione a muro  
Schermo per proiezioni avvolgibile: 5 metri \*3 metri (1600 ansi lumen)  
Oscurante lucernario: SI
- Connessione wi fi: SI  
Disponibilità Kw: 50 + prese per catering
- Impianto aria condizionata e di riscaldamento
- Uscite di sicurezza
- Impianto di rilevazione fumo antincendio
- Estintori
- Luci di emergenza
- 2 proiettori 1200 ansilumen
- 2 schermi
- 1 mixer
- 2 microfoni (uno da tavolo e uno con asta)

## **COME RAGGIUNGERCI:**

MM3 Fermata: P.ta Romana- Tram 9-29-30

PARKING: Comunale, Via Sabotino (trecento metri dalle cartiere) - 170 posti. tel. 02 58319186  
oppure Autosilo Salasco

## **CARTIERE VANNUCCI**

Via Vannucci, 16 (MM Porta Romana)

Uff: 02/87391941- 02/58431058 email: [info@locationeventimilano.com](mailto:info@locationeventimilano.com)

Anna Rebecca Mascolo 347/9735750 – Emiliano Pilone 348/9317190

*Disponibili, previo appuntamento, tutti i giorni dalle 9 alle 20*